ՀՀ Լոռու մարզի
Սպիտակ համայնքի ղեկավար
պարոն Ք. Նիկողոսյանին
«Էլիզա Ֆարմ» ՍՊԸ տնօրեն՝
նույն համայնքի բնակիչ
Կարեն Գառնիկի Մխիթարյանից
Հեռախոս 093 61 93 23

Դ Ի Մ ՈՒ Մ

Խնդրում եմ Ձեզ տրամադրել հասցե Սպիտակ համայնքի վարչական տարածքում գտնվող, անշարժ գույքի թիվ 2457912 վկայականով գրանցված 0,20000 հա մակերեսով հողամասին և հաստատել վերոնշյալ անշարժ գույքի հատակագիծը Կադաստրի կոմիտե ներկայացնելու նպատակով (կից ներկայացնում եմ անշարժ գույքի չափագրությունը տրված «ԳԵՈԳԼՈԲԱԼ» ՍՊԸ-ի կողմից):

Ներկայացվող փաստաթղթերի ցանկ՝

№	Փաստաթղթի անվանումը	Կցված է (կատարվում է✓ նշում)
1.	Դիմում՝ լրացված սահմանված ձևով	✓
2.	Դիմումատու իրավաբանական անձի պետական գրանցման վկայականի պատճենը, ՀՎՀՀ, բանկային վավերապայմաններ	✓
3.	Դիմումատու քաղաքացու անձը հաստատող փաստաթղթի պատճեն	✓
4.	Անշարժ գույքի վկայականի պատճեն	✓
5.	Անշարժ գույքի չափագրություն	✓

Դիմումատու՝ ---------- (ստորագրություն)

Կարեն Մխիթարյան
(դիմումատուի անուն, ազգանուն)

27 հունիսի 2024 թ.

ՀՀ ԼՈՌՈՒ ՄԱՐԶԻ
ՍՊԻՏԱԿԻ ՀԱՄԱՅՆՔԱՊԵՏԱՐԱՆ
ՄՏԻՑ N5-3325
ԳՈՐԾ N28
«28» 06 2024թ

ՀԱՅԱՍՏԱՆԻ ՀԱՆՐԱՊԵՏՈՒԹՅՈՒՆ REPUBLIC OF ARMENIA

ԱԶԳԱՆՈՒՆ
ՄԽԻԹԱՐՅԱՆ

ՍԵՌ
Ա

ԱՆՈՒՆ
ԿԱՐԵՆ ԳԱՌՆԻԿԻ

ՔԱՂԱՔԱՑԻՈՒԹՅՈՒՆ ՀԱՅԱՍՏԱՆԻ ՀԱՆՐԱՊԵՏՈՒԹՅՈՒՆ

ԾՆՆԴԱՎԱՅՐ
24.01.1979

ԾՆՆԴԱՎԱՅՐԸ
ՀԱՅԱՍՏԱՆԻ ՀԱՆՐԱՊԵՏՈՒԹՅՈՒՆ

ՏՐՎԱԾ Է
16.02.2021

ՎԱՎԵՐՄԱՆ Է ՄԻՆՉԵՎ
16.02.2031

ՈՒՂԻ ԿԱՌՈՒՑՈՒ
052

ՊԱՇՏՈՆԱՏԻՐ ՏԻՐՈՋ ՍՏՈՐԱԳՐՈՒԹՅՈՒՆԸ/SIGNATURE OF HOLDER

ԱՅԼ ԵՐԿՐՆԵՐՈՒՄ ՕԳՏԱԳՈՐԾՎԱԾ ՁԵՎԱՓՈՓՈԽՎԱԾ ԱՆՁՆԱԳԻՐԸ Է ՍԱՀՄԱՆԱՓԱԿՎԱԾ.
THIS PASSPORT IS VALID FOR FOREIGN COUNTRIES UNTIL

23.02.2026

ԴՈՒՄԵՐԻ ՕԳՏԱԳՈՐԾՄԱՆ ՀԱՄԱՐ ՏՐՎԱԾ ՎԻԶԱՆԵՐ
VISAS ISSUED FOR TRAVEL DOCUMENT

ՎԻԶԱՅԻ ՏԵՍԱԿ	ՎԱՎԵՐՄԱՆ ԺԱՄԿԵՏ	ՄՈՒՏՔԻ ԹՈՒՅԼՏՎՈՒԹՅՈՒՆ

ԴՈՒՄԵՐԻ ՕԳՏԱԳՈՐԾՄԱՆ ՄԱՍԻՆ ԾԱՆՈԹԱԳՐՈՒԹՅՈՒՆՆԵՐ · OBSERVATIONS

ՀԱՅԱՍՏԱՆԻ ՀԱՆՐԱՊԵՏՈՒԹՅՈՒՆ REPUBLIC OF ARMENIA

PASSPORT

TYPE P | COUNTRY CODE ARM | PASSPORT No. AT0670407

SURNAME(S)
MKHITARYAN

NAME
KAREN

NATIONALITY REPUBLIC OF ARMENIA

DATE OF BIRTH
24 JAN 1979

PERSONAL No.

SEX
M

PLACE OF BIRTH
REPUBLIC OF ARMENIA

DATE OF ISSUE
16 FEB 2021

DATE OF EXPIRY
16 FEB 2031

AUTHORITY
052

P<ARMMKHITARYAN<<KAREN<<<<<<<<<<<<<<<<<<<<<<

AT0670407 5ARM7901243M3102167<<<<<<<<<<<<<<<06

ՀԱՅԱՍՏԱՆԻ ՀԱՆՐԱՊԵՏՈՒԹՅՈՒՆ

ՎԿԱՅԱԿԱՆ

ԱՆՇԱՐԺ ԳՈՒՅՔԻ ՄԵՓԱԿԱՆՈՒԹՅԱՆ (ՕԳՏԱԳՈՐԾՄԱՆ) ԻՐԱՎՈՒՆՔԻ ԳՐԱՆՑՄԱՆ

ՎԿԱՅԱԿԱՆԸ ՏՐՎԱԾ է [illegible] ԻՐԱՎՈՒՆՔՈՎ
(սեփականության կամ օգտագործման)

«Էրկու Տարբեր ԱՄՔ
(սեփականատիրոջ (օգտագործողի) անունը (անվանումը)

[illegible] Տարբ, [illegible] հասցեի
(անշարժ գույքի գտնվելու վայրը (հասցեն), անվանումը)

հողամասի ՆԿԱՏՄԱՄԲ

[illegible] 25.12.07թ. թ.4660 [illegible]
(անշարժ գույքի ձեռքբերման իրավունքը հաստատող փաստաթղթի անվանումը)

[illegible] ՀԻՄԱՆ ՎՐԱ

ԳՐԱՆՑՎԱԾ Է ՀԱՅԱՍՏԱՆԻ ՀԱՆՐԱՊԵՏՈՒԹՅԱՆ ԿԱՌԱՎԱՐՈՒԹՅԱՆՆ ԱՌԸՆԹԵՐ ԱՆՇԱՐԺ ԳՈՒՅՔԻ ԿԱԴԱՍՏՐԻ ՊԵՏԱԿԱՆ ԿՈՄԻՏԵԻ, ԳՈՒՅՔԻ ՆԿԱՏՄԱՄԲ ԻՐԱՎՈՒՆՔՆԵՐԻ ՊԵՏԱԿԱՆ ԳՐԱՆՑՄԱՆ ՄԻԱՍՆԱԿԱՆ 06-068-3-1 ՄԱՏՅԱՆԻ 6 ՀԱՄԱՐԻ ՏԱԿ:

ՍՈՒՅՆ ՎԿԱՅԱԿԱՆԸ ԿԱԶՄՎԱԾ Է ԵՐԿՈՒ ՕՐԻՆԱԿԻՑ. ՄԵԿԸ ՏՐՎՈՒՄ Է ՍԵՓԱԿԱՆԱՏԻՐՈՋԸ (ՕԳՏԱԳՈՐԾՈՂԻՆ), ՄՅՈՒՍԸ ՊԱՀՎՈՒՄ Է ՀԱՅԱՍՏԱՆԻ ՀԱՆՐԱՊԵՏՈՒԹՅԱՆ ԿԱՌԱՎԱՐՈՒԹՅԱՆՆ ԱՌԸՆԹԵՐ ԱՆՇԱՐԺ ԳՈՒՅՔԻ ԿԱԴԱՍՏՐԻ ՊԵՏԱԿԱՆ ԿՈՄԻՏԵԻ ԱՇԽԱՏԱԿԱԶՄԻ ՏԱՐԱԾՔԱՅԻՆ ՍՏՈՐԱԲԱԺԱՆՈՒՄՈՒՄ:

ՀԱՅԱՍՏԱՆԻ ՀԱՆՐԱՊԵՏՈՒԹՅԱՆ ԿԱՌԱՎԱՐՈՒԹՅԱՆՆ
ԱՌԸՆԹԵՐ ԱՆՇԱՐԺ ԳՈՒՅՔԻ ԿԱԴԱՍՏՐԻ ՊԵՏԱԿԱՆ
ԿՈՄԻՏԵԻ ԱՇԽԱՏԱԿԱԶՄԻ ՏԱՐԱԾՔԱՅԻՆ ՍՏՈՐԱԲԱԺԱՆՄԱՆ

ՂԵԿԱՎԱՐ [signature] [illegible]
(ստորագրություն)

Կ.Տ.

«28» փետրվարի 2007թ.

2457912

ՀՈՂԱՄԱՍԻ ՏՎՅԱԼՆԵՐԸ

ԿԱԴԱՍՏՐԱՅԻՆ ՀԱՄԱՐԸ 06-068-103-001-2.

ՆՊԱՏԱԿԱՅԻՆ ՆՇԱՆԱԿՈՒԹՅՈՒՆԸ արդյունաբերական

ՕԳՏԱԳՈՐԾՄԱՆ ՆՊԱՏԱԿԸ

ՀՈՂԱՄԱՍԻ ՉԱՓԸ (հա) 0,2 հա

ԻՐԱՎՈՒՆՔԻ ՏԵՍԱԿԸ սեփականություն

ՇԵՆՔԻ ՏՎՅԱԼՆԵՐԸ

ԿԱԴԱՍՏՐԱՅԻՆ ՀԱՄԱՐԸ

ՆՊԱՏԱԿԱՅԻՆ ՆՇԱՆԱԿՈՒԹՅՈՒՆԸ

ՕԳՏԱԳՈՐԾՄԱՆ ՆՊԱՏԱԿԸ

ՄԱԿԵՐԵՍԸ (քառ. մ.)

ԻՐԱՎՈՒՆՔԻ ՏԵՍԱԿԸ

ՇԻՆՈՒԹՅԱՆ ՏՎՅԱԼՆԵՐԸ

Հ/Հ	ԿԱԴԱՍՏՐԱՅԻՆ ՀԱՄԱՐԸ	ՕԳՏԱԳՈՐԾՄԱՆ ՆՊԱՏԱԿԸ	ՄԱԿԵՐԵՍԸ (քառ.մ.)	ԻՐԱՎՈՒՆՔԻ ՏԵՍԱԿԸ

Լրացուցիչ նշումներ, փոփոխություններ

Կատարողներ՝
(ստորագրությունները)

ՀՈՂԱՄԱՍԻ ՀԱՏԱԿԱԳԻԾԸ

Մ 1 1000
(մասշտաբը)

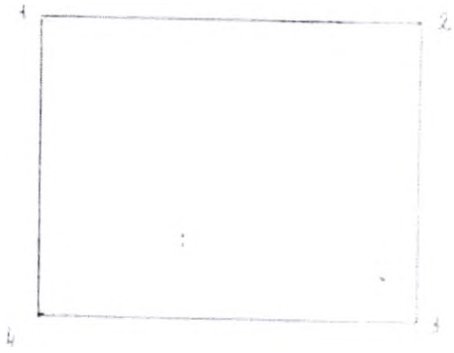

ՀԱՏԱԿԻՑ	ԾՌԱՄՐԱՆ ՉԱՓԸ (ՄԵՏՐ)	ՍԱՀՄԱՆԱԿԱՑ ՍԵՓԱԿԱՆԱՏԻՐՈՋ (ՕԳՏԱԳՈՐԾՈՂԻ) ԱՆՈՒՆ ԱԳՅԱՆՈՒՆ (ԼԵԶՎԱՆՈՒՄԸ)
1 - 2	50.0	ՀԱՐԵՒ - ՍԴԸ
2 - 3	40.0	ՀԱՄԱՅՆՔԱՅԻՆ ՍԵՓ
3 - 4	50.0	-"-
4 - 1	40.0	-"-

Կատարող _____
(ստորագրությունը)

ՀԱՅԱՍՏԱՆԻ ՀԱՆՐԱՊԵՏՈՒԹՅՈՒՆ
ԱՐԴԱՐԱԴԱՏՈՒԹՅԱՆ ՆԱԽԱՐԱՐՈՒԹՅՈՒՆ
ԻՐԱՎԱԲԱՆԱԿԱՆ ԱՆՁԱՆՑ ՊԵՏԱԿԱՆ ՌԵԳԻՍՏՐ

ՊԵՏԱԿԱՆ ՄԻԱՍՆԱԿԱՆ ԳՐԱՆՑԱՄԱՏՅԱՆԻՑ ՔԱՂՎԱԾՔ ըստ 2021-02-25

«ԷԼԻԶԱ ՖԱՐՄ»
Սահմանափակ պատասխանատվությամբ ընկերություն (ՍՊԸ)

Գրանցման համար	290.110.02590
Հիմնադրման տարի	2001
Գրանցման ամսաթիվ	2001-07-25
Գործունեության ժամկետ	Անժամկետ
Կարգավիճակ	Իրավաբանական անձի լուծարման գործընթացում գտնվելու կամ գործունեության (գոյության) դադարման մասին պետական միասնական գրանցամատյանում տեղեկություններ գրառված չեն:
Իրավաբանական անձի ծածկագիր (ՁԿԴ)	37511907
Հարկ վճարողի հաշվառման համար (ՀՎՀՀ)	01830321
Սոցիալական վճարների պարտավորությունների անձնական հաշվի քարտի համար (Ապահովագրի ծածկագիր)	18119321
Էլ. փոստ	-
Կայք	-

Գտնվելու վայրը

Հասցե	ՇԱՀՈՒՄՅԱՆ ՓՈՂ. / Շ / 3Ա/1 ՍՊԻՏԱԿ 1803 ՍՊԻՏԱԿ ԼՈՌԻ ՀԱՅԱՍՏԱՆ
Հեռախոս	0255-2-24-73

Գործադիր մարմնի ղեկավար

Պաշտոն	Տնօրեն
Անուն Ազգանուն	ԿԱՐԵՆ ՄԽԻԹԱՐՅԱՆ ԳԱՌՆԻԿԻ
Անձնագրային տվյալներ	AT0670407 2021-02-16 052
Հասցե	ԹՈՐՈՍՅԱՆ 2 ՆՐԲ. / Տ / 12 ՍՊԻՏԱԿ 1803 ՍՊԻՏԱԿ ԼՈՌԻ ՀԱՅԱՍՏԱՆ

Էջ 2

Տեղեկություններ իրավահաջորդության / իրավանախորդության վերաբերյալ

Իրավանախորդ(ներ) գրառված չեն

Տեղեկությունների կանոնադրական կապիտալի չափի մասին

Կանոնադրական կապիտալի չափը ՀՀ դրամով՝ 50000

Մասնակիցներ

Անուն Ազգանուն / Անվանում	Գրանցամատյանում գրառման ամսաթիվ	Բաժնեմասի չափը	Բաժնեմասի չափը ՀՀ դրամով
ԿԱՐԱՊԵՏՅԱՆ ՎԱՐԴԱՆ Անձնագիր հ/հ AK0632017 տրվ. 018 ի կողմից Հասցե՝ ՎԱՆԱՁՈՐ,ՄՈՍԿՈՎՅԱՆ 54-30 ՀԱՅԱՍՏԱՆ	2010-12-09	50 %	25000
ՄԽԻԹԱՐՅԱՆ ԿԱՐԵՆ Անձնագիր հ/հ AK0699849 տրվ. 052 ի կողմից Հասցե՝ ՍՊԻՏԱԿ,ԹՈՐՈՍՅԱՆ ՆՇՈՒ.125, ՀԱՅԱՍՏԱՆ	2007-01-30	50 %	25000

Պետական միասնական գրանցամատյանում կատարված փոփոխություններ

Գրանցման ամսաթիվ	Փոփոխություններ
2004-04-07	Գործադիր մարմնի ղեկավարի փոփոխություն
2005-05-03	Կանոնադրության փոփոխություն (կանոնադրության լրացում/փոփոխություն) Իրավաբանական հասցեի փոփոխություն ՍՊԸ-ն մասնակիցների գրանցամատյանում ընկերության տվյալների փոփոխությամբ պայմանավորված փոփոխություն
2006-11-28	Սեփականության վկայագրի տրամադրում
2007-01-25	Մասնակիցների փոփոխություն մասնակիցների գրանցամատյանում
2007-01-30	Գործադիր մարմնի ղեկավարի փոփոխություն Կանոնադրության փոփոխություն (կանոնադրության լրացում/փոփոխություն) Մասնակիցների փոփոխություն
2008-05-21	Սեփականության վկայագրի տրամադրում
2008-08-07	Մասնակիցների փոփոխություն մասնակիցների գրանցամատյանում
2010-12-03	Մասնակիցների փոփոխություն մասնակիցների գրանցամատյանում
2010-12-09	Մասնակիցների փոփոխություն Կանոնադրության փոփոխություն (կանոնադրության լրացում/փոփոխություն)
2010-12-13	Սեփականության վկայագրի տրամադրում
2011-02-18	Մասնակիցների փոփոխություն Գործադիր մարմնի ղեկավարի տվյալների փոփոխություն Կանոնադրության փոփոխություն (կանոնադրության լրացում/փոփոխություն)

ԷԼԵԿՏՐՈՆԱՅԻՆ ԿՆՔ

	Մասնակիցների փոփոխություն մասնակիցների գրանցամատյանում
2011-04-01	Մասնակիցների փոփոխություն մասնակիցների գրանցամատյանում Մասնակիցների փոփոխություն մասնակիցների գրանցամատյանում
2012-11-09	Կանոնադրության թվայնացում
2015-04-21	Տվյալների ուղղում տվյալների շտեմարանում
2021-02-25	Գործադիր մարմնի ղեկավարի տվյալների փոփոխություն

Թաղվածքը տրամադրող՝ _____ Կարապետ Մազմանյան
ստորագրություն

Թաղվածքի տրամադրման ամսաթիվ՝ 2021-02-25

Սեփականատեր	# ՀՈՂԱՄԱՍԻ ՀԱՏԱԿԱԳԻԾ	
ԷԼԻԶԱ ՖԱՐՄ ՍՊԸ	Լոռու մարզ,Սպիտակ համայնք,գ.Արջիովիտ	Հաստատում եմ ___.___.202_թ.
	Մարզ, համայնք, հասցե	Համայնքի ղեկավար՝ Ք. Նիկողոսյան
		Կ.Տ.
	Հողատեսքի հիմքը	անուն, ազգանուն, հայրանուն

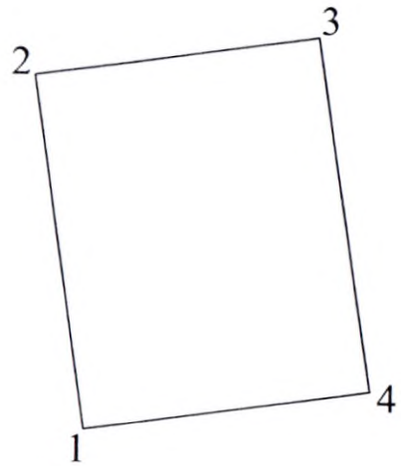

Մակերես հա	0.20000
Ծածկագիր	06-068-0103-0001-ից
Նպատակային նշանակություն	Արդյունաբերության, ընդերքօգտագործման և այլ արտադրական նշանակության օբյեկտների
Գործառնական նշանակություն	Արդյունաբերական օբյեկտների

Հողամասի

Շրջապտույտային (բեկման) կետեր	Կոորդինատները X	Կոորդինատները Y	Գծային չափերը (մ)
1	4522784,6857	8442278,0789	
2	4522834,1754	8442270,9531	50,00
3	4522839,8760	8442310,5448	40,00
4	4522790,3864	8442317,6706	50,00
1	4522784,6857	8442278,0789	40,00

Մասշտաբ 1:1000

Որակավորում ունեցող անձ		Շավեն Իշխանյան
Որակավորման վկայականի համարը		N 0374
Ստորագրություն		
Իրավաբանական անձի անվանումը		<<ԳԵՈԴԵԶԻ>> ՍՊԸ
ՀՎՀՀ		00491374
Ստորագրություն		
ամիս ամսաթիվ	չափագրության	20.06.2024թ
	հատակագծի կազմման	25.06.2024թ

Կ.Տ.

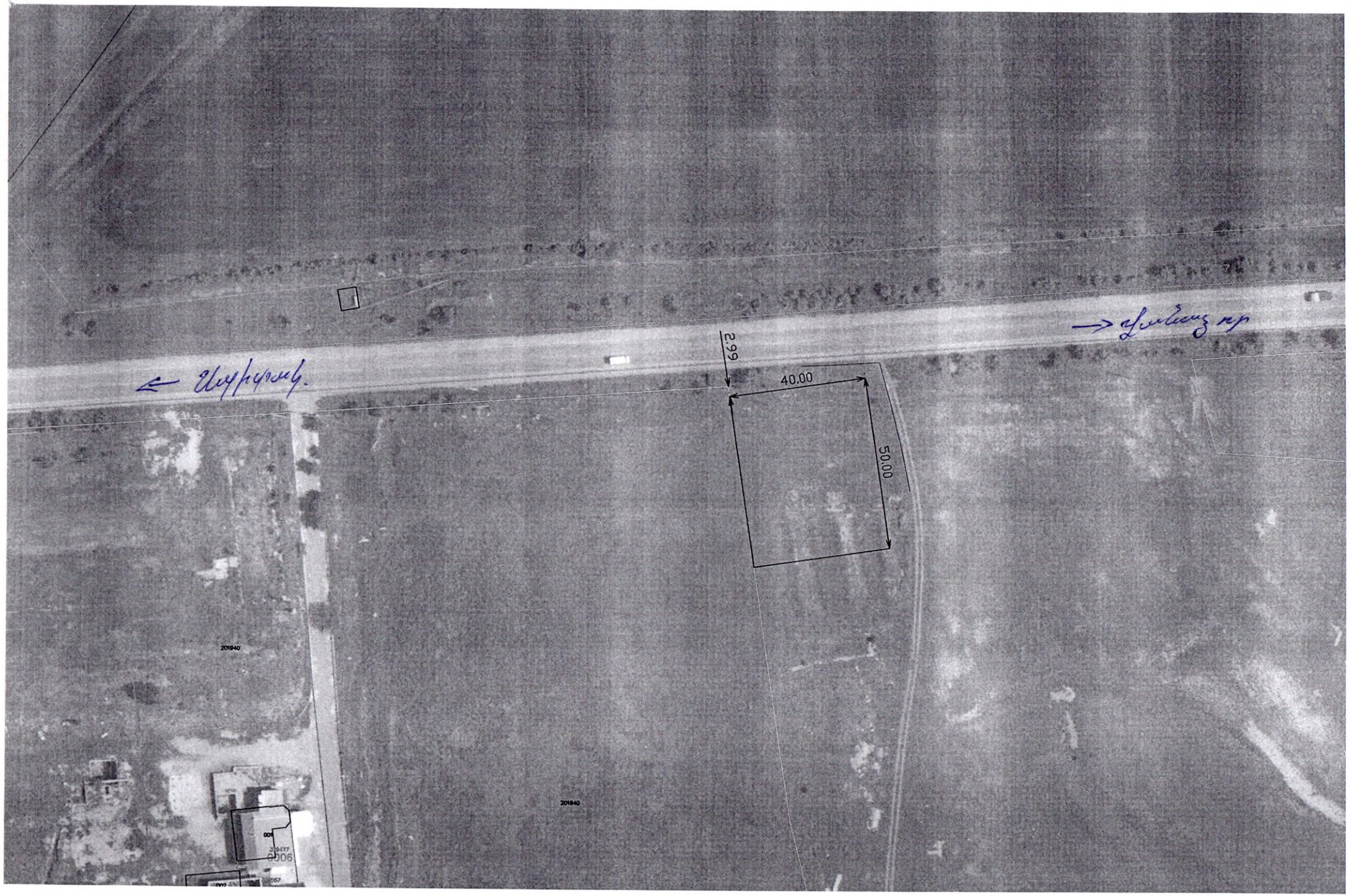
2.99
40.00
50.00
201940
201940
006