ՀՀ ԼՈՌՈՒ ՄԱՐԶ
ՍՊԻՏԱԿ ՀԱՄԱՅՆՔԻ ՂԵԿԱՎԱՐ

«17» 01 2023թ.

Ա-63, 17.01.2023թ.

Գ. Գորանյանին _ին

--- ՈՒՍՈՒՄՆԱՍԻՐԵԼ
✓ ՍԱՀՄԱՆՎԱԾ ԿԱՐԳՈՎ ԸՆԹԱՑՔ ՏԱԼ
--- ԱՊԱՀՈՎԵԼ ԿԱՏԱՐՈՒՄԸ
--- ԸՆԴՈՒՆԵԼ Ի ԳԻՏՈՒԹՅՈՒՆ
--- ԸՆԴՈՒՆԵԼ Ի ԿԱՏԱՐՈՒՄ
--- ՆԱԽԱՊԱՏՐԱՍՏԵԼ ՊԱՏԱՍԽԱՆԻ ՆԱԽԱԳԻԾ
--- ՆԱԽԱՊԱՏՐԱՍՏԵԼ ԿԱՐԳԱԴՐՈՒԹՅԱՆ ՆԱԽԱԳԻԾ
--- ՆԱԽԱՊԱՏՐԱՍՏԵԼ ՈՐՈՇՄԱՆ ՆԱԽԱԳԻԾ
--- ՎԵՐՑՆԵԼ ՀԱՇՎԱՌՄԱՆ
--- ՀԱՍՑԵԱՎՈՐԵԼ
--- ԹՈՒՅԼԱՏՐԵԼ
--- ԹՈՒՅԼԱՏՐԵԼ ԿԱՏԱՐՈՒՄԸ
--- ԱՋԱԿՑԵԼ
--- ԽՈՍԵԼ ԻՆՁ ՀԵՏ
--- ՊԱՐԶԵԼ ԵՎ ՁԵԿՈՒՑԵԼ
--- ՏՐԱՄԱԴՐԵԼ
--- ՆԵՐԿԱՅԱՑՆԵԼ ՎՃԱՐՄԱՆ
--- ՉԵՄ ԱՌԱՐԿՈՒՄ
--- ՁԵՎԱԿԵՐՊԵԼ
--- ԳՈՐԾԻՆ

Ք. ՆԻԿՈՂՈՍՅԱՆ

Ժամկետ՝ մինչև «____»_____ 2023թ.

ՀՀ Լոռու մարզի
Սպիտակ համայնքի ղեկավար
Պարոն Ք. Նիկողոսյանին
Նույն համայնքի բնակիչ
Սարգիս Ժորայի Սահակյանից
Հեռախոս 077 46 11 77

Դ Ի Մ Ո Ւ Մ

Խնդրում եմ Ձեզ տրամադրել հասցե ըստ օրենքի ժառանգության իրավունքի 2023 թվականի հունվարի 17-ի վկայագրով (գրանցված է սեղանամատյանում N 124) ինձ փոխանցված՝ Սպիտակ համայնքի Պանրագործների թաղամասում գտնվող 0,127 հա մակերեսով հողամասին, դրա վրա գտնվող շինություններին (Անշարժ գույքի սեփականության (օգտագործման) իրավունքի գրանցման թիվ 1953514 վկայական) և 0,113 հա մակերեսով հողամասին (Անշարժ գույքի սեփականության (օգտագործման) իրավունքի գրանցման թիվ 1953498 վկայական):

Կանխավ շնորհակալություն.

Ներկայացվող փաստաթղթերի ցանկ՝

№	Փաստաթղթի անվանումը	Կցված է (կատարվում է✓ նշում)
1.	Դիմում՝ լրացված սահմանված ձևով	✓
2.	Դիմումատու իրավաբանական անձի պետական գրանցման վկայականի պատճենը, ՀՎՀՀ, բանկային վավերապայմաններ	–
3.	Դիմումատու քաղաքացու անձը հաստատող փաստաթղթի պատճեն	✓
4.	Ըստ օրենքի ժառանգության իրավունքի վկայագրի պատճեն	✓
5.	Այլ	–

Դիմումատու՝ _____ **Սարգիս Սահակյան**
(ստորագրություն) (դիմումատուի անուն, ազգանուն)

17 01 2023 թ.

ՀՀ ԼՈՌՈՒ ՄԱՐԶԻ
ՍՊԻՏԱԿԻ ՀԱՄԱՅՆՔԱՊԵՏԱՐԱՆ
ՄՏԻՑ N Ա-63
ԳՈՐԾ N 28
«17»«01»2023թ

ՀԱՅԱՍՏԱՆԻ ՀԱՆՐԱՊԵՏՈՒԹՅՈՒՆ REPUBLIC OF ARMENIA

ԱԶԳԱՆՈՒՆԸ
ՍԱՀԱԿՅԱՆ

ՍԵՌԸ
Ա

ԱՆՈՒՆԸ
ՍԱՐԳԻՍ ԺՈՐԱՅԻ

ՔԱՂԱՔԱՑԻՈՒԹՅՈՒՆԸ ՀԱՅԱՍՏԱՆԻ ՀԱՆՐԱՊԵՏՈՒԹՅՈՒՆ

ԾՆՎԵԼ Է
01.12.1969

ԾՆՆԴԱՎԱՅՐԸ
ՀԱՅԱՍՏԱՆԻ ՀԱՆՐԱՊԵՏՈՒԹՅՈՒՆ

ՏՐՎԵԼ Է
28.10.2019

ՎԱՎԵՐԱԿԱՆ Է ՄԻՆՉԵՎ
28.10.2029

ՈՒՄ ԿՈՂՄԻՑ
052

ԱՆՁՆԱԳՐԻ ՏԻՐՈՋ ՍՏՈՐԱԳՐՈՒԹՅՈՒՆԸ/SIGNATURE OF HOLDER

ՀԱՅԱՍՏԱՆԻ ՀԱՆՐԱՊԵՏՈՒԹՅՈՒՆ REPUBLIC OF ARMENIA

PASSPORT

TYPE
P

COUNTRY CODE
ARM

PASSPORT No.
AT0290877

SURNAME(S)
SAHAKYAN

NAME
SARGIS

NATIONALITY REPUBLIC OF ARMENIA

DATE OF BIRTH
01 DEC 1969

PERSONAL No.

SEX
M

PLACE OF BIRTH
REPUBLIC OF ARMENIA

DATE OF ISSUE
28 OCT 2019

DATE OF EXPIRY
28 OCT 2029

AUTHORITY
052

P<ARMSAHAKYAN<<SARGIS<<<<<<<<<<<<<<<<<<<<<<<<

AT02908772ARM6912015M2910286<<<<<<<<<<<<<<<00

4

ԱՆՁՆԱԳԻՐԸ ՕՏԱՐԵՐԿՐՅԱ
ՊԵՏՈՒԹՅՈՒՆՆԵՐՈՒՄ
ՎԱՎԵՐԱԿԱՆ Է ՄԻՆՉԵՎ.

THIS PASSPORT IS VALID FOR FOREIGN
COUNTRIES UNTIL:

06.12.2022թ.

06.12.2027թ.

5

ՆՇՈՒՄՆԵՐ · OBSERVATIONS

Ֆ. Սարգսյան
Պետրոսյանի - թ. 29թ
26.05.2000թ.

AT0290877

Նոտարական ակտի կոդ: 504-20230117-84-6597386
Նոտարական ակտի գաղտնագիր: W6X6DU

Ձև թիվ 11
Ըստ կտակի ժառանգության իրավունքի վկայագիր
համաձայն ՀՀ Քաղ. օրենսգրքի 1192 հոդվածի

ԸՍՏ ԿՏԱԿԻ ԺԱՌԱՆԳՈՒԹՅԱՆ ԻՐԱՎՈՒՆՔԻ ՎԿԱՅԱԳԻՐ

Հայաստանի Հանրապետություն, ՞Լոռու մարզ՞ նոտարական տարածք:
Երկու հազար քսաներեք թվականի հունվարի տասնյոթին:

Ես՝ ՀՀ ՞Լոռու մարզ՞ նոտարական տարածքի նոտար ՎԱՉԻԿ ԱԼԵՔՍԱՆԻ ՄԱԹՈՍՅԱՆՍ, հաստատում եմ **ՀՀ ՞Լոռու մարզ՞** նոտարական տարածի նոտարի կողմից **՞01՞ փետրվարի 2021 թվականին** հաստատված և սեղանամատյանում թիվ **199**-ով գրանցված կտակի համաձայն քաղ. **ԺՈՐԱ ՍԱՐԳԻՍ ՍԱՀԱԿՅԱՆԻ՝ մահացած 2022 թվականի ապրիլի 10-ին**, կտակում ցույց տրված գույքի նկատմամբ ժառանգ է հանդիսանում.

ՔԱՂ. – ՍԱՐԳԻՍ ԺՈՐԱՅԻ ՍԱՀԱԿՅԱՆԸ, ծնված՝ 01/12/1969թ.-ին,
անձնագիր՝ AT0290877, տրված՝ 28/10/2019թ.-ին, 052-ի կողմից,
հաշվառված ԼՈՌԻ, ՍՊԻՏԱԿ, ՊԱՆՐԱԳՈՐԾՆԵՐԻ Փ., 29, Տ հասցեում,

Ժառանգատուի գույքը, որի համար տրված է սույն վկայագիրը, բաղկացած է՝
Լոռու մարզ, ք. Սպիտակ, Պանրագործների թաղամաս հասցեում գտնվող ընդհանուր **0,127 (զրո ամբողջ հարյուր քսանյոթ հազարերորդական) հա մակերեսով ՏՆԱՄԵՐՁ ՀՈՂԱՄԱՍԻՑ, 298,5 (երկու հարյուր իննսունութ ամբողջ հինգ տասնորդական) քմ մակերեսով մակերեսով ԲՆԱԿԵԼԻ ՏԱՆԻՑ, 31.5 (երեսունմեկ ամբողջ հինգ տասնորդական) քմ մակերեսով ԱՆԱՄՆԱԳՈՄԻՑ,** որոնց պատկանելիությունը ժառանգատուին հաստատված է ՀՀ կառավարությանն առընթեր անշարժ գույքի կադաստրի պետական կոմիտեի տարածքային ստորաբաժանման կողմից **՞14՞ դեկտեմբերի 2005** թվականին տրված Անշարժ գույքի սեփականության (օգտագործման) իրավունքի գրանցման թիվ **1953514** վկայականով,
Լոռու մարզ, ք. Սպիտակ, Պանրագործների թաղամաս հասցեում գտնվող ընդհանուր **0,113 (զրո ամբողջ հարյուր տասներեք հազարերորդական) հա մակերեսով ՏՆԱՄԵՐՁ ՀՈՂԱՄԱՍԻՑ,** որի պատկանելիությունը ժառանգատուին հաստատված է ՀՀ կառավարությանն առընթեր անշարժ գույքի կադաստրի պետական կոմիտեի տարածքային ստորաբաժանման կողմից **՞14՞ դեկտեմբերի 2005** թվականին տրված Անշարժ գույքի սեփականության (օգտագործման) իրավունքի գրանցման թիվ **1953498** վկայականով,
Սույն ժառանգության իրավունքի վկայագիրը ենթակա է գրանցման՝ Հայաստանի Հանրապետության կառավարությանն առընթեր անշարժ գույքի կադաստրի պետական կոմիտեի համապատասխան տարածքային ստորաբաժանումում:
Գրանցված է սեղանամատյանում N 124

Գանձված է պետական տուրք հինգ հազար ՀՀ դրամ և ծառայության վճար տասնհինգ հազար ՀՀ դրամ ՝ համաձայն «Պետական տուրքի մասին» և «Նոտարիատի մասին» Հայաստանի Հանրապետության օրենքների:

Նոտար Վաչիկ Ալեքսանի Մաթոսյան

ՎԿԱՅԱԿԱՆԸ ՏՐՎԱԾ է սեփականության կամ օգտագործման ԻՐԱՎՈՒՆՔՈՎ

Սահակյան Հարություն Սարգսի
(սեփականատիրոջ (օգտագործողի) անունը (անվանումը))

գտնվող Երևան Մ. Սարյան թաղամաս 1 Հեկտար
(անշարժ գույքի գտնվելու վայրը (հասցեն), անվանումը)

բաղկացող 1 Հեկտար չափով ՆԿԱՏՄԱՄԲ
Սարգսյանի ֆերմերային տնտ. 14.12.2005թ. թիվ 197 որոշման,
(անշարժ գույքի ձեռքբերման իրավունքը հաստատող փաստաթղթի անվանումը)
Կառավարության 25.02.98թ. թիվ 114 որոշման ՅԻՄԱՆ ՎՐԱ

ԳՐԱՆՑՎԱԾ է ՀԱՅԱՍՏԱՆԻ ՀԱՆՐԱՊԵՏՈՒԹՅԱՆ ԿԱՌԱՎԱՐՈՒԹՅԱՆՆ ԱՌԸՆԹԵՐ ԱՆՇԱՐԺ ԳՈՒՅՔԻ ԿԱԴԱՍՏՐԻ ՊԵՏԱԿԱՆ ԿՈՄԻՏԵԻ, ԳՈՒՅՔԻ ՆԿԱՏՄԱՄԲ ԻՐԱՎՈՒՆՔՆԵՐԻ ՊԵՏԱԿԱՆ ԳՐԱՆՑՄԱՆ ՄԻԱՍՆԱԿԱՆ
06 006 4-10 ՄԱՏՅԱՆԻ 166 ՀԱՄԱՐԻ ՏԱԿ:

ՍՈՒՅՆ ՎԿԱՅԱԿԱՆԸ ԿԱԶՄՎԱԾ է ԵՐԿՈՒ ՕՐԻՆԱԿԻՑ. ՄԵԿԸ ՏՐՎՈՒՄ է ՍԵՓԱԿԱՆԱՏԻՐՈՋԸ (ՕԳՏԱԳՈՐԾՈՂԻՆ), ՄՅՈՒՍԸ ՊԱՀՎՈՒՄ է ՀԱՅԱՍՏԱՆԻ ՀԱՆՐԱՊԵՏՈՒԹՅԱՆ ԿԱՌԱՎԱՐՈՒԹՅԱՆՆ ԱՌԸՆԹԵՐ ԱՆՇԱՐԺ ԳՈՒՅՔԻ ԿԱԴԱՍՏՐԻ ՊԵՏԱԿԱՆ ԿՈՄԻՏԵԻ ԱՇԽԱՏԱԿԱԶՄԻ ՏԱՐԱԾՔԱՅԻՆ ՍՏՈՐԱԲԱԺԱՆՈՒՄՈՒՄ:

ՀԱՅԱՍՏԱՆԻ ՀԱՆՐԱՊԵՏՈՒԹՅԱՆ ԿԱՌԱՎԱՐՈՒԹՅԱՆՆ ԱՌԸՆԹԵՐ ԱՆՇԱՐԺ ԳՈՒՅՔԻ ԿԱԴԱՍՏՐԻ ՊԵՏԱԿԱՆ ԿՈՄԻՏԵԻ ԱՇԽԱՏԱԿԱԶՄԻ ՏԱՐԱԾՔԱՅԻՆ ՍՏՈՐԱԲԱԺԱՆՄԱՆ

ՂԵԿԱՎԱՐ Գ. Մարգարյան
(ստորագրությունը)

Կ.Տ.

«14» դեկտեմբերի 2005 թ.

1953514

ՇԵՆՔԻ ՀԱՏԱԿԱԳԻԾԸ

(մասշտաբը) կ 1:200

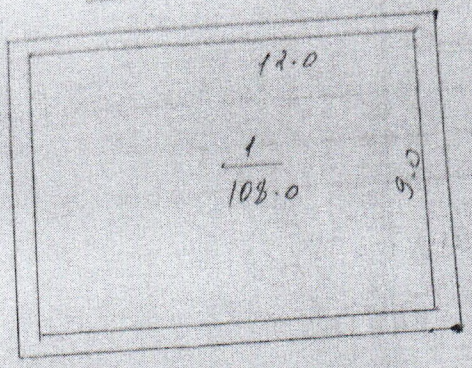

Հիմք

H = 2,20
h = 1,80
D = 0,40
d = 0,20

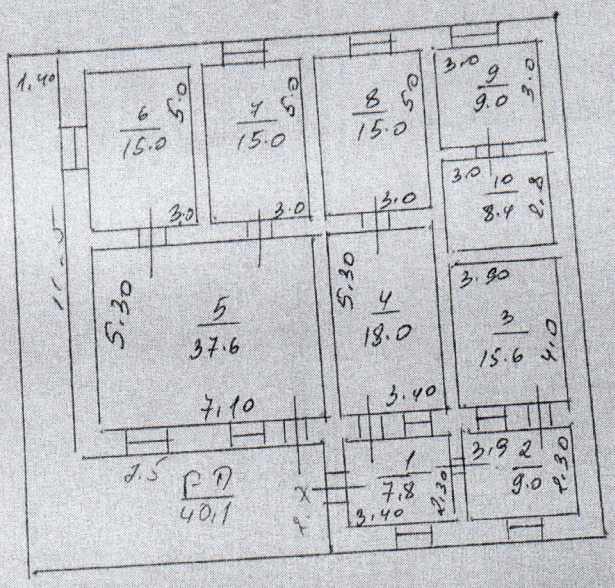

i-ների

H = 3,00
h = 2,80
D = 0,40
d = 0,20

Կատարող _____
(ստորագրությունը)

ՀՈՂԱՄԱՍԻ ՀԱՏԱԿԱԳԻԾԸ

17.1.2000
(ամսաթիվը)

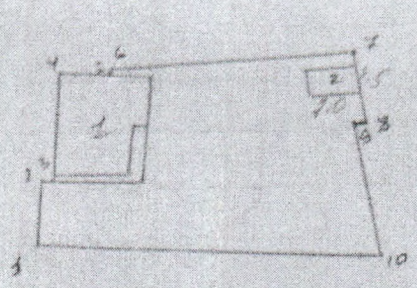

Հատվածը	Երկարությունը (մետր)	Սահմանակից տերությունը հատվածի օգտագործողի անունը
1-2	10.0	Հարևանի հանրակացարան
2-3	1.2	,,-,,
3-4	16.0	,,-,,
4-5	7.3	,,-,,
5-6	0.6	,,-,,
6-7	34.3	,,-,,
7-8	10.2	Ճանապարհ
8-9	1.6	,,-,,
9-10	19.9	,,-,,
10-1	48.9	Գյուղամիջի հողեր

Էջի որդեգրված համարը	Էջի որդեգրման անհրաժեշտությունը
1	բնակ. տուն
2	ցանք

Կատարող _____
(ստորագրությունը)

ՀՈԴԱՄԱՍԻ ՏՎՅԱԼՆԵՐԸ

ԿԱԴԱՍՏՐԱՅԻՆ ՀԱՄԱՐը 06006 51-10

ՆՊԱՏԱԿԱՅԻՆ ՆԵՇՆԱԿՈՒԹՅՈՒՆը բնակավայրերի

ՕԳՏԱԳՈՐԾՄԱՆ ՆՊԱՏԱԿը բնակելի

ՀՈԴԱՄԱՍԻ ՉԱՓը (հա) 0,127

ԻՐԱՎՈՒՆՔԻ ՏԵՍԱԿը սեփական սեփականություն

ՇԵՆՔԻ ՏՎՅԱԼՆԵՐԸ

ԿԱԴԱՍՏՐԱՅԻՆ ՀԱՄԱՐը 06006 51-10-1

ՆՊԱՏԱԿԱՅԻՆ ՆԵՇՆԱԿՈՒԹՅՈՒՆը բնակելի

ՕԳՏԱԳՈՐԾՄԱՆ ՆՊԱՏԱԿը բնակելի տուն

ՄԱԿԵՐԵՍը (քառ. մ.) 298,5

ԻՐԱՎՈՒՆՔԻ ՏԵՍԱԿը սեփական սեփականություն

ՇԻՆՈՒԹՅԱՆ ՏՎՅԱԼՆԵՐԸ

Հ/Հ	ԿԱԴԱՍՏՐԱՅԻՆ ՀԱՄԱՐը	ՕԳՏԱԳՈՐԾՄԱՆ ՆՊԱՏԱԿը	ՄԱԿԵՐԵՍը (քառ.մ.)	ԻՐԱՎՈՒՆՔԻ ՏԵՍԱԿը
1	06006 51.10-2	անասնագոմ	31,5	սեփական

Լրացուցիչ նշումներ, փոփոխություններ

Կատարողներ՝

(ստորագրությունները)

Անդորրագիր N 150 17/01/2023 «ՀԱՅԷԿՈՆՈՄԲԱՆԿ» ԲԲԸ «ՍՊԻՏԱԿ» ՄԱՍՆԱՃՅՈՒՂ

ՎՃԱՐՈՂ 99
Սահակյան Սարգիս
77461177

Բանկ՝ «ՀԱՅԷԿՈՆՈՄԲԱՆԿ» ԲԲԸ «ՍՊԻՏԱԿ» ՄԱՍ

Սոցապ N

ՍՏԱՑՈՂ՝ ՀՀ ՖՆ

Բանկ՝ Սպիտակի տեղ. գանձ. բաժանմունք

Գումարը տառերով Ինը հարյուր դրամ

Վճարման նպատակը՝
հասցեավորում

	ԴԵԲԵՏ	Գումար
16317 1011006 1011		800.00 AMD
	ԿՐԵԴԻՏ	
90024 5161162		100
	Փոխարժեքով	900.00 AMD

«ՍՊԻՏԱԿ» ՄԱՍՆԱՃՅՈՒՂ SPITAK BRANCH AEB 04 «ՀԱՅԷԿՈՆՈՄԲԱՆԿ» ԲԲԸ ARMECONOMBANK OJSC

Ներկայացվել է՝

Մտք. 17/01/2023 15:21:
Տպգ. 17/01/2023 15:21:

Հսկիչ Հաշվապահ Գանձապահ

Անդորրագիր N 151 17/01/2023 «ՀԱՅԷԿՈՆՈՄԲԱՆԿ» ԲԲԸ «ՍՊԻՏԱԿ» ՄԱՍՆԱՃՅՈՒՂ

ՎՃԱՐՈՂ 99
Սահակյան Սարգիս
77461177

Բանկ՝ «ՀԱՅԷԿՈՆՈՄԲԱՆԿ» ԲԲԸ «ՍՊԻՏԱԿ» ՄԱՍ

Սոցապ N

ՍՏԱՑՈՂ՝ ՀՀ ՖՆ

Բանկ՝ Սպիտակի տեղ. գանձ. բաժանմունք

Գումարը տառերով Ինը հարյուր դրամ

Վճարման նպատակը՝
հասցեավորում

	ԴԵԲԵՏ	Գումար
16317 1011006 1011		800.00 AMD
	ԿՐԵԴԻՏ	
90024 5161162		100
	Փոխարժեքով	900.00 AMD

«ՍՊԻՏԱԿ» ՄԱՍՆԱՃՅՈՒՂ SPITAK BRANCH AEB 04 «ՀԱՅԷԿՈՆՈՄԲԱՆԿ» ԲԲԸ ARMECONOMBANK OJSC

Ներկայացվել է՝

Մտք. 17/01/2023 15:21:
Տպգ. 17/01/2023 15:21:

Հսկիչ Հաշվապահ Գանձապահ

0774611 77

ՎԿԱՅԱԿԱՆԸ ՏՐՎԱԾ է Անդրանիկյան Դերենիկ ԻՐԱՎՈՒՆՔՈՎ
(սեփականության կամ օգտագործման)

Անդրանիկյան Դերենիկ
(սեփականատիրոջ (օգտագործողի) անունը (անվանումը))

Հարուստ Տեղի գ. Արզնիի, դպրոցական թաղամասում
(անշարժ գույքի գտնվելու վայրը (հասցեն), անվանումը)

գտնվող հողամաս ՆԿԱՏՄԱՄԲ

թաղամասի, 14.12.05թ. թիվ 197 դպրոց Տուն
(անշարժ գույքի ձեռքբերման իրավունքը հաստատող փաստաթղթի անվանումը)

ՀԻՄԱՆ ՎՐԱ

ԳՐԱՆՑՎԱԾ է ՀԱՅԱՍՏԱՆԻ ՀԱՆՐԱՊԵՏՈՒԹՅԱՆ ԿԱՌԱՎԱՐՈՒԹՅԱՆՆ ԱՌԸՆԹԵՐ ԱՆՇԱՐԺ ԳՈՒՅՔԻ ԿԱԴԱՍՏՐԻ ՊԵՏԱԿԱՆ ԿՈՄԻՏԵԻ, ԳՈՒՅՔԻ ՆԿԱՏՄԱՄԲ ԻՐԱՎՈՒՆՔՆԵՐԻ ՊԵՏԱԿԱՆ ԳՐԱՆՑՄԱՆ ՄԻԱՍՆԱԿԱՆ 06006 · 4-10 ՄԱՏՅԱՆԻ 94 ՀԱՄԱՐԻ ՏԱԿ:

ՍՈՒՅՆ ՎԿԱՅԱԿԱՆԸ ԿԱԶՄՎԱԾ է ԵՐԿՈՒ ՕՐԻՆԱԿԻՑ. ՄԵԿԸ ՏՐՎՈՒՄ է ՍԵՓԱԿԱՆԱՏԻՐՈՋԸ (ՕԳՏԱԳՈՐԾՈՂԻՆ), ՄՅՈՒՍԸ ՊԱՀՎՈՒՄ է ՀԱՅԱՍՏԱՆԻ ՀԱՆՐԱՊԵՏՈՒԹՅԱՆ ԿԱՌԱՎԱՐՈՒԹՅԱՆՆ ԱՌԸՆԹԵՐ ԱՆՇԱՐԺ ԳՈՒՅՔԻ ԿԱԴԱՍՏՐԻ ՊԵՏԱԿԱՆ ԿՈՄԻՏԵԻ ԱՇԽԱՏԱԿԱԶՄԻ ՏԱՐԱԾՔԱՅԻՆ ՍՏՈՐԱԲԱԺԱՆՈՒՄՈՒՄ:

ՀԱՅԱՍՏԱՆԻ ՀԱՆՐԱՊԵՏՈՒԹՅԱՆ ԿԱՌԱՎԱՐՈՒԹՅԱՆՆ ԱՌԸՆԹԵՐ ԱՆՇԱՐԺ ԳՈՒՅՔԻ ԿԱԴԱՍՏՐԻ ՊԵՏԱԿԱՆ ԿՈՄԻՏԵԻ ԱՇԽԱՏԱԿԱԶՄԻ ՏԱՐԱԾՔԱՅԻՆ ՍՏՈՐԱԲԱԺԱՆՄԱՆ

ՂԵԿԱՎԱՐ Հակոբյան
(ստորագրություն)

Կ.Տ.

«14» դեկտեմբերի 2005 թ.

1953498

ՀՈՂԱՄԱՍԻ ՀԱՏԱԿԱԳԻԾԸ

(մասշտաբը) 1՝ 1:2000

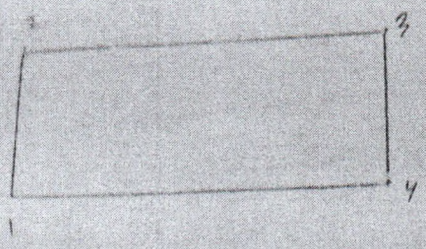

Գագաթներ	Երկարություն է սահմ. (Մետր)	Սահմանն ունեցող հողամասերի անվանումները և երկարությունները սահմանում	
1-2	20.7	Ճանապարհ	
2-3	52.6	Սահմանն ունի	Հեք գրք
3-4	21.5	Ճանապարհ	
4-1	54.1	Ջրերի հեղեղ	Թումբ

Կատարող _____
(ստորագրությունը)

ՀՈՂԱՄԱՍԻ ՏՎՅԱԼՆԵՐԸ

ԿԱԴԱՍՏՐԱՅԻՆ ՀԱՄԱՐը 06006 83-16

ՆՊԱՏԱԿԱՅԻՆ ՆՇԱՆԱԿՈՒԹՅՈՒՆը [illegible]

ՕԳՏԱԳՈՐԾՄԱՆ ՆՊԱՏԱԿը [illegible]

ՀՈՂԱՄԱՍԻ ՉԱՓԸ (հա) 0,113

ԻՐԱՎՈՒՆՔԻ ՏԵՍԱԿը [illegible]

ՇԵՆՔԻ ՏՎՅԱԼՆԵՐԸ

ԿԱԴԱՍՏՐԱՅԻՆ ՀԱՄԱՐը

ՆՊԱՏԱԿԱՅԻՆ ՆՇԱՆԱԿՈՒԹՅՈՒՆը

ՕԳՏԱԳՈՐԾՄԱՆ ՆՊԱՏԱԿը

ՄԱԿԵՐԵՍը (քառ. մ.)

ԻՐԱՎՈՒՆՔԻ ՏԵՍԱԿը

ՇԻՆՈՒԹՅԱՆ ՏՎՅԱԼՆԵՐԸ

Հ/Հ	ԿԱԴԱՍՏՐԱՅԻՆ ՀԱՄԱՐը	ՕԳՏԱԳՈՐԾՄԱՆ ՆՊԱՏԱԿը	ՄԱԿԵՐԵՍը (քառ.մ.)	ԻՐԱՎՈՒՆՔԻ ՏԵՍԱԿը

Լրացուցիչ նշումներ, փոփոխություններ

Կատարողներ՝
(ստորագրությունները)

ՊԵՏԱԿԱՆ ՎԿԱՅԱԿԱՆ ՄԱՀՎԱՆ ՄԱՍԻՆ

Քաղաքացի

անունը	ԺՈՐԱ
հայրանունը	ՍԱՐԳԻՍ
ազգանունը	ՍԱՀԱԿՅԱՆ
ծննդյան ժամանակը	1939 ԹՎԱԿԱՆԻ ՄԱՅԻՍԻ 2-ԻՆ
ծննդյան վայրը (երկիր, մարզ, բնակավայր)	ՀՀ, ԼՈՌԻ, ՍՊԻՏԱԿ
ազգությունը	ՀԱՅ
քաղաքացիությունը	ՀՀ
սեռ	ԱՐԱԿԱՆ

մահացել է

մահվան ժամանակը	2022 ԹՎԱԿԱՆԻ ԱՊՐԻԼԻ 10-ԻՆ
մահվան վայրը (երկիր, մարզ, բնակավայր)	ՀՀ, ԼՈՌԻ, ՍՊԻՏԱԿ

որի մասին ՀՀ քաղաքացիական կացության ակտերի գրանցման միասնական էլեկտրոնային գրանցամատյանում կատարվել է գրանցում

գրանցման ժամանակը	2022 ԹՎԱԿԱՆԻ ԱՊՐԻԼԻ 21-ԻՆ
գրանցման համարը	888/10044/2022
գրանցման վայրը	ՔԿԱԳ ԳՈՐԾԱԿԱԼՈՒԹՅՈՒՆ ՔԿԱԳ ՏԱՐԱԾՔԱՅԻՆ ԲԱԺԻՆ

Վկայականը տրվել է

ժամանակը	2022 ԹՎԱԿԱՆԻ ԱՊՐԻԼԻ 21-ԻՆ
Տրամադրող մարմին	ՔԿԱԳ ԳՈՐԾԱԿԱԼՈՒԹՅԱՆ ՊԵՏ

ՊԱՇՏՈՆԱԿԱՏԱՐ ԱՐՄԱՆ ԱՎԵՏԻՍՅԱՆ

Սույն փաստաթղթի վավերականությունը կարող է ստուգվել **www.e-verify.am** կայքում մուտքագրելով **CRR2-MXHQ-UE7G-B05B** հսկիչ համարը:

ԲԱ547759