

Դ Ի Մ ՈՒ Մ

Խնդրում եմ Ձեզ անշարժ գույքի թիվ 1954289 վկայականում կատարել հայրանվան ուղղում
և տրամադրել քաղվածք Սպիտակի քաղաքապետի 2005 թվականի դեկտեմբերի 14-ի թիվ
197 որոշումից:

Կանխավ շնորհակալություն:

Ներկայացվող փաստաթղթերի ցանկ՝

№	Փաստաթղթի անվանումը	Կցված է (կատարվում է ✓ նշում)
1.	Դիմում՝ լրացված սահմանված ձևով	✓
2.	Դիմումատու իրավաբանական անձի պետական գրանցման վկայականի պատճենը, ՀՎՀՀ, բանկային վավերապայմաններ	-
3.	Դիմումատու քաղաքացու անձը հաստատող փաստաթղթի պատճեն	✓
4.	Անշարժ գույքի վկայականի պատճեն	✓
5.	Այլ	-

Դիմումատու՝

(ստորագրություն)

Քաջիկ Ղազարյան

(դիմումատուի անուն, ազգանուն)

30 10

2024 թ.

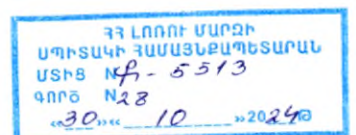

ՆՇՈՒՄՆԵՐ · OBSERVATIONS 5

Ս. Մարտիրոսյան
Ս. Մարտիրոսյան 7644
25. 01. 2012 Ս. Մարտիրոսյան

ԱՆՁՆԱԳԻՐԸ ՕՏԱՐՆԵՐԿՐՅԱ
ՊԵՏՈՒԹՅՈՒՆՆԵՐՈՒՄ
ՎԱԿԵՐԱՎԱՆ Է՛ ՄԻՆՁԵՎ
THIS PASSPORT IS VALID FOR FOREIGN
COUNTRIES UNTIL:

AT0446891

ՎԿԱՅԱԿԱՆԸ ՏՐՎԱԾ Է

Անի Բարսեղյան Կարապետ
(սեփականության կամ օգտագործման)

ԻՐԱՎՈՒՆԵՐՈՎ

Պապարյան Բարսեղյան Կարապետ
(սեփականատիրոջ (օգտագործողի) պնդման (անվանումը))

Նառա Եսայի Գ. Մարտիրոսյան Կ. Միքայելյան Կ.
(անշարժ գույքի գնման (ու վախճող (հասցեն), անվանումը)

Քաղաքի քաղաքապետարանի քիմ 164 ՆԿԱՏԱՍՐ

Քաղաքապետարանի 14.12.2005թ քիմ 197 որոշման
(անշարժ գույքի ձեռքբերման իրավունքը հաստատող լիցենզիայի անվանումը)

Կառավարության 25.02.98թ քիմ 114 որոշման ՀԻՄԱՆ ԿՐԱ

**ՓՐԱՆՑԿԱՆ Է ՀԱՅԱՍՏԱՆԻ ՀԱՆՐԱՊԵՏՈՒԹՅԱՆ ԿԱՌԱՎԱՐՈՒԹՅԱՆ ԱՌԸՆԹԵՐ
ԱՆՇԱՐԺ ԳՈՒՅՔԻ ԿԱՂԱՍՏՈՒ ՊԵՏԱԿԱՆ ԿՈՄԻՏԵԻ, ԳՈՒՅՔԻ ՆԿԱՏԱՍՐ
ԻՐԱՎՈՒՆԵՐԵՐԻ ՊԵՏԱԿԱՆ ՓՐԱՆՑՄԱՆ ՄԻԱՍՆԱԿԱՆ
06 006-4-11 ՄԱՏՅԱՆԻ 98 ՀԱՄԱՐԻ ՏՍԿ:**

**ՍՈՒՅՆ ՎԿԱՅԱԿԱՆԸ ԿԱԶՄՎԱԾ Է ԵՐԿՐՈՒ ՕՐԻՆԱԿԻՑ, ՄԵԿԸ ՏՐՎՈՒՄ Է ՍԵՓԱԿԱՆԱՏԻՐՈՋԸ
(ՕԳՏԱԳՈՐԾՈՂԻՆ), ՄՅՈՒՄԸ ՊԱՅՎՈՒՄ Է ՀԱՅԱՍՏԱՆԻ ՀԱՆՐԱՊԵՏՈՒԹՅԱՆ
ԿԱՌԱՎԱՐՈՒԹՅԱՆ ԱՌԸՆԹԵՐ ԱՆՇԱՐԺ ԳՈՒՅՔԻ ԿԱՂԱՍՏՈՒ ՊԵՏԱԿԱՆ ԿՈՄԻՏԵԻ
ԱՆԽԱՏԱԿԱԶՄԻ ՏԱՐԱԾՔԱՅԻՆ ԱՏՈՐԱԲԱԺԱՆՈՒՄՈՒ:**

**ՀԱՅԱՍՏԱՆԻ ՀԱՆՐԱՊԵՏՈՒԹՅԱՆ ԿԱՌԱՎԱՐՈՒԹՅԱՆ
ԱՌԸՆԹԵՐ ԱՆՇԱՐԺ ԳՈՒՅՔԻ ԿԱՂԱՍՏՈՒ ՊԵՏԱԿԱՆ
ԿՈՄԻՏԵԻ ԱՆԽԱՏԱԿԱԶՄԻ ՏԱՐԱԾՔԱՅԻՆ ԱՏՈՐԱԲԱԺԱՆՄԱՆ**

Ղեկավար

Ստորագրություն
(ստորագրությունը)

Կ.Տ.

« 14 » *դեկտեմբերի* 2005 թ.

1954289

ՀՈՂԱՄԱՍԻ ՀԱՏԱԿԱԳԻԾԸ

Մ 1:2000
(մասշտաբը)

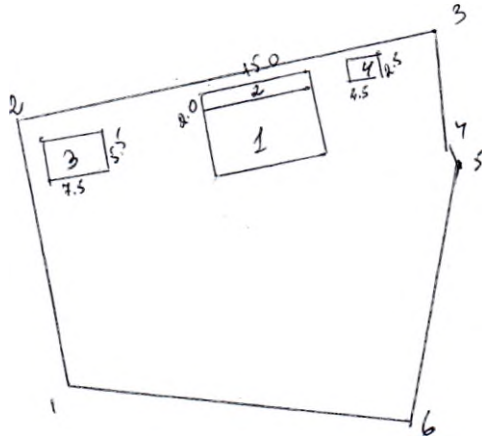

Հարկանք	Երկարություն (մ)	Սահմանափակող օջախի որտեղից սկսվում է սահմանը
1-2	35.1	Ճանապարհ
2-3	57.1	'' - ''
3-4	15.8	'' - ''
4-5	1.8	'' - ''
5-6	34.9	'' - ''
6-1	44.7	'' - ''

Ինքնաշարժ	Քիմիկատներ
1	Բեռն. քար
2	Նիդրոպատ
3	ԳոՏ
4	Հողաբույս

Կատարող

(Ստորագրություն)

ՇԵՆՔԻ ՀԱՏԱԿԱԿԻՑ

Կ 1:100
(մասշտաբ)

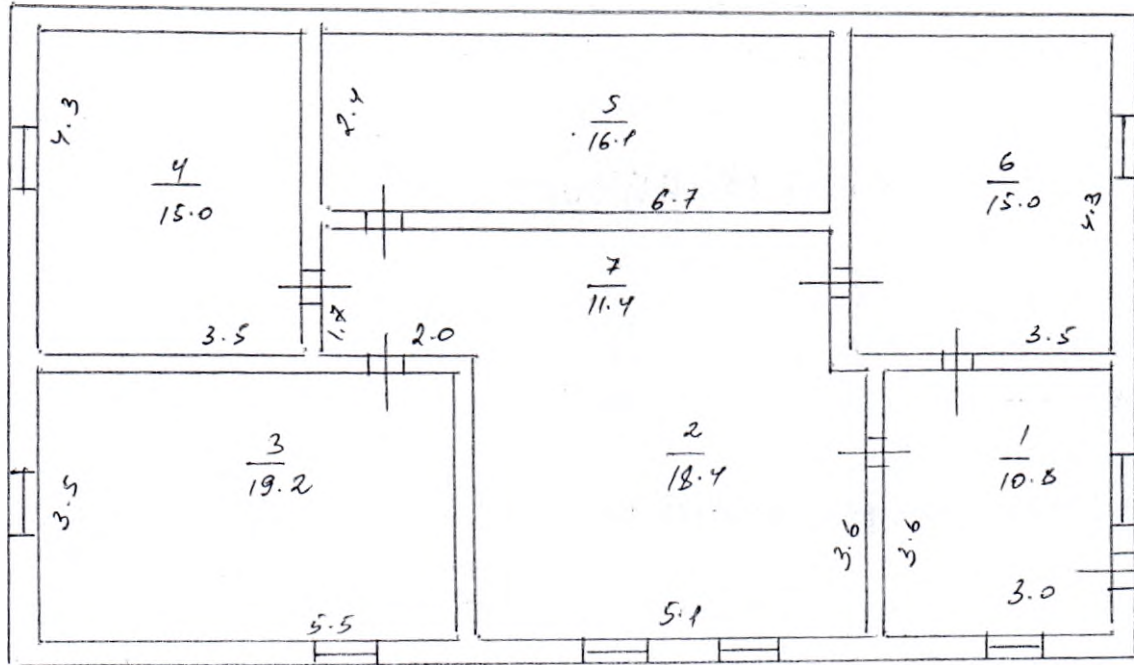

7
H=3.0
h=2.7
D=0.4

Կարտուշ
(ստորագրություն)

ՀՈՂԱՄԱՍԻ ՏՎՅԱԼՆԵՐԸ

ԿԱՂԱՍՏՐԱՅԻՆ ՀԱՄԱՐԸ 06006 12-25
 ՆՊԱՏԱԿԱՅԻՆ ՆՇԱՆԱԿՈՒԹՅՈՒՆԸ բնակավայրերի
 ՕԳՏԱԳՈՐԾՄԱՆ ՆՊԱՏԱԿԸ Կենտրոն
 ՀՈՂԱՄԱՍԻ ՉԱՓԸ (հա) 0, 226
 ԻՐԱՎՈՒՆԲԻ ՏԵՍԱԿԸ անփաստացյալ

ՇԵՆՔԻ ՏՎՅԱԼՆԵՐԸ

ԿԱՂԱՍՏՐԱՅԻՆ ՀԱՄԱՐԸ 06006 12-25-1
 ՆՊԱՏԱԿԱՅԻՆ ՆՇԱՆԱԿՈՒԹՅՈՒՆԸ բնակելի
 ՕԳՏԱԳՈՐԾՄԱՆ ՆՊԱՏԱԿԸ բնակելի կառու
 ՄԱԿԵՐԵՍԸ (քառ.մ.) 105,9
 ԻՐԱՎՈՒՆԲԻ ՏԵՍԱԿԸ անփաստացյալ

ՇԻՆՈՒԹՅԱՆ ՏՎՅԱԼՆԵՐԸ

Զ/Զ	ԿԱՂԱՍՏՐԱՅԻՆ ՀԱՄԱՐԸ	ՕԳՏԱԳՈՐԾՄԱՆ ՆՊԱՏԱԿԸ	ՄԱԿԵՐԵՍԸ (քառ.մ.)	ԻՐԱՎՈՒՆԲԻ ՏԵՍԱԿԸ
1	06006 12-25-2	ավարտ. կառ.	30,0	անփաստ
2	06006 12-25-3	անավարտ կառ.	41,2	անփաստ
3	06006 12-25-4	լողարան	11,2	անփաստ

Լրացուցիչ նշումներ, փոփոխություններ 1904.11.17 կապարձիկ & հասցեի ցամաքում և հայրենույթ. ուղղում: (ԳԱԱԿ)

Կատարողներ՝ Սևակ
 (ստորագրություններ)